

VOLLHEIA VA UTBYGGING SA

Sted: Vollen. Tid: 26.05.15, 09.00 -10.45. Møte nr.: 3		Prosjekt: Vann og avløp i Vollen hyttefelt		
Firma/person		Navn:	Møtte:	Referat:
Representant Vollheia VA utbygging SA		Ragnar Sand Flugom		X
Entreprenør Lars Sveen		Lars Sveen	X	X
Entreprenør Lars Sveen		Harald Sveen	X	X
Rørleggerfirma Erling Olsen AS		Kåre Olsen	X	X
Vollheia VA utbygging SA (Ingeniørtjenester AS)		Halvor Skåli	X	X

Saknr.	Emne:	Ansvar:
1/3	Gjennomgang av referat fra møtet 07.05.15, ble gjennomgått. Det framkom ikke kommentar/merknader til referatet.	
2/3	Gjennomgang av SHM. A. SHM- perm ble overlevert. B. Det har ikke oppstått situasjoner som det skal meldes avvik for. C. Åpen grøft-ende markeres med merkeband selv om gravemaskinen står og sperrer. D. Anleggsområdet framstår som ryddig og oversiktlig.	
3/3	Bekymringsmelding. A. Brev til Erling Olsen AS fra Ingun og Torstein Bjaaland ble framlagt. De påpeker at kartet som de fikk tilsendt rett før pinse ikke harmonerer med det kartet som er på hjemmesiden til Vollheia vann og avløp. De mener at den «nye» traseen går delvis over deres eiendom. Kåre Olsen tar kontakt og orienterer. Eventuelt ber dem med på en befaring.	
4/3	Framdrift. Etter oppstart 18.05.15 har de hatt 3 fulle arbeidsdager. Ledningene er tilkoblet den kommunale kummen, og lagt opp til godt og vel bakketoppen, cirka 150 meter. Grøften har en dybde på minimum 1 meter, men stort sett dypere. Det har blitt lagt isolasjonsplater (Styroform) over ledningene ved kummer og stikkledninger. Dette gjøres også ved kryssing av veg/sti. Kum er satt ned i midt i bakken, hvor det blant annet monteres vannmåler. Vannmåler kan ikke settes nede ved den kommunale kummen, da vannstanden fra sjøen fører til stor oppdrift eller innlekkasje av vann. Ledningene ble lagt i «vannspeilet» fra kummen og inn til bakken. Kummen i bakken får en dybde på 1,5 m etter oppfylling. Kum med lufteklokke er satt ned på bakketoppen. Videre framdrift. Det regnes på at i løpet av uka, så er ledningene lagt til «skjæringa» ovenfor Gjensidige-hytta.	

VOLLHEIA VÅ UTBYGGING SA

	Pumpekummene (ikke pumpene og annet tilbehør) transporteres ut til hyttene i løpet av denne uka. De plasseres mest mulig skjult.	
5/3	Endring av trasse. Fra tvers av eiendommen 27/109 legges trassen på nordsiden av bekken. Da slipper en å krysse eksisterende stikkrenne. Stikkledningene inntil tomtene 27/114 og 27/81 kan legges uten å krysse vegen/stien. Se under.	
6/3	Tillegg eller endringer i kontraktsforholdet. A. Kåre Olsen opplyste at vannmåler ikke er med i anbudet. B. På grunn av god grøftedybde opp den første bakken, er varmekabler sløyfet.	
7/3	Dokumentasjon under anleggsperioden. Bilder sendes Ingeniørtjenester AS for arkivering.	

Neste byggemøte blir tirsdag 9. juni 2015, kl. 09.00.

26.05.15

Halvor Skåli

Halvor Skåli

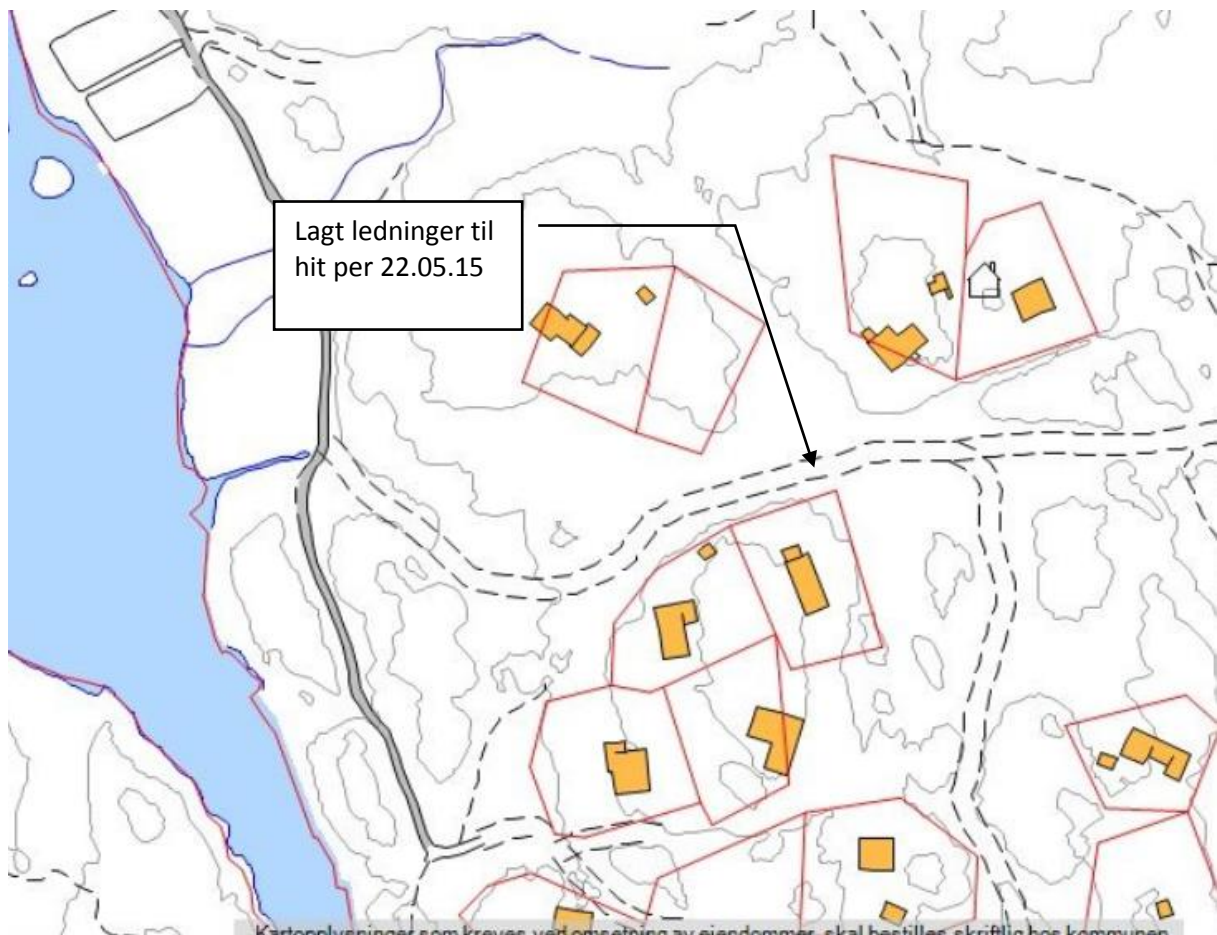

Kartoppløsninger som kreves ved omsetning av eiendommer, skal bestilles skriftlig hos kommunen

VOLLHEIA VÅ UTBYGGING SA

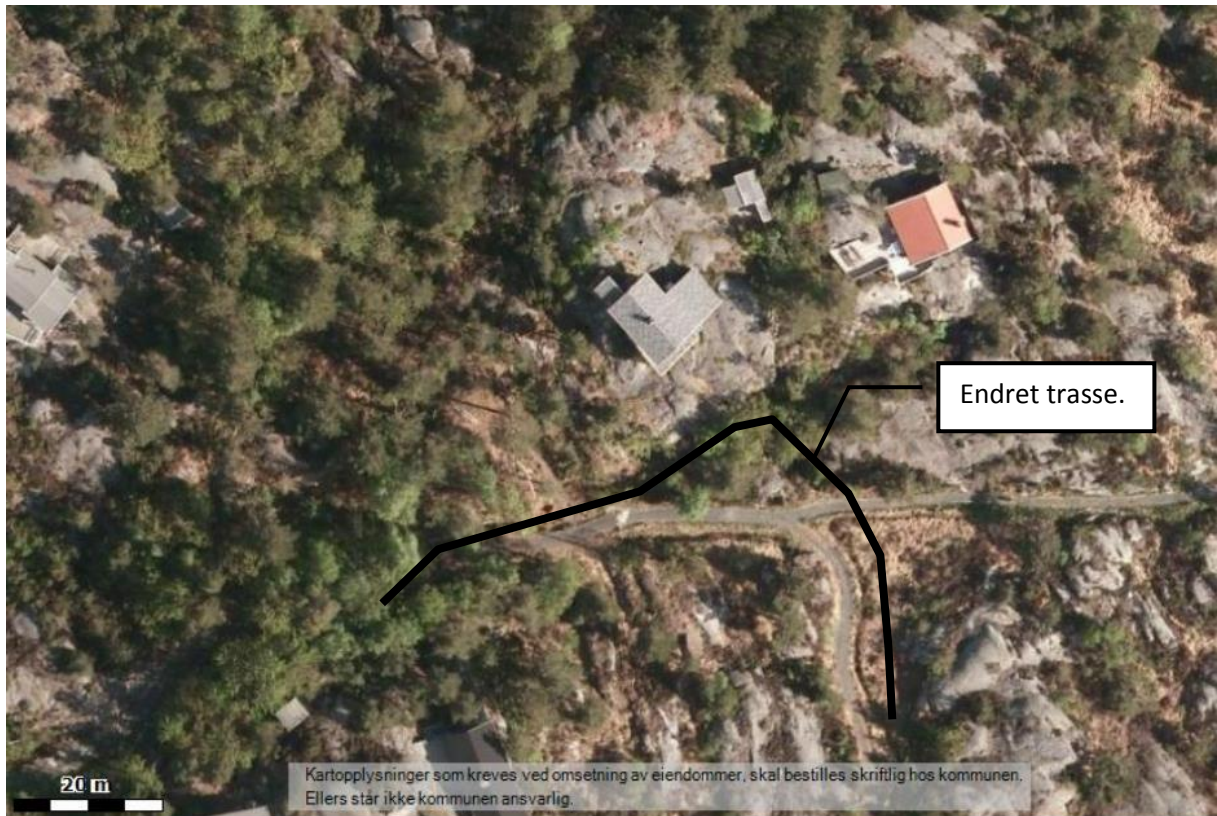

Trasse for ledningene legges noe om i forhold til det prosjekterte.